

CENTRAL GLP

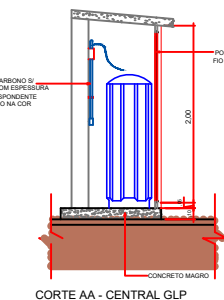

DET. RAMPA

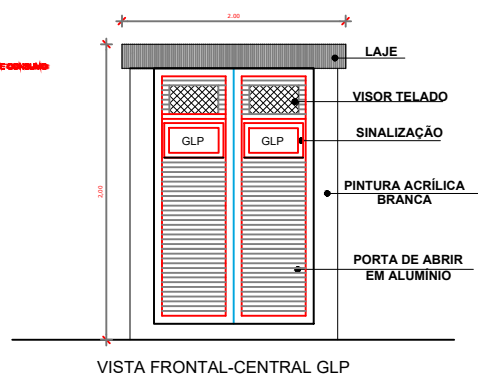
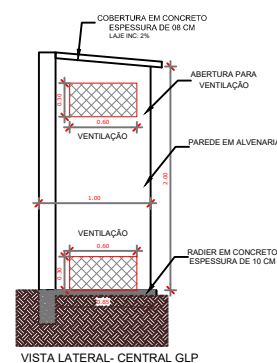
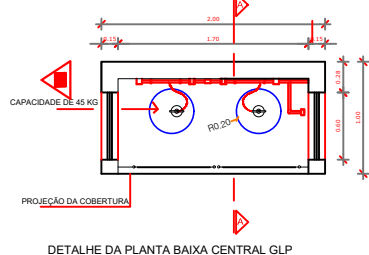
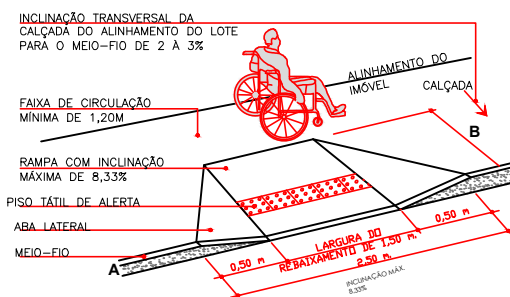

COMPRIMENTO DA RAMPA DE ACESSIBILIDADE DE ACORDO COM A ALTURA DO MEIO-FIO	
ALTURA DO MEIO-FIO EM CM	PROFUNDIDADE DA RAMPA EM CM
15	180
16	192
17	204
18	215
19	228
20	240

MASTRO

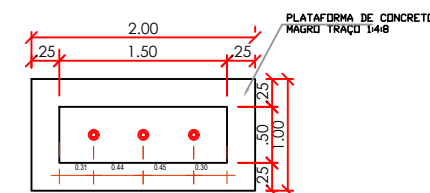
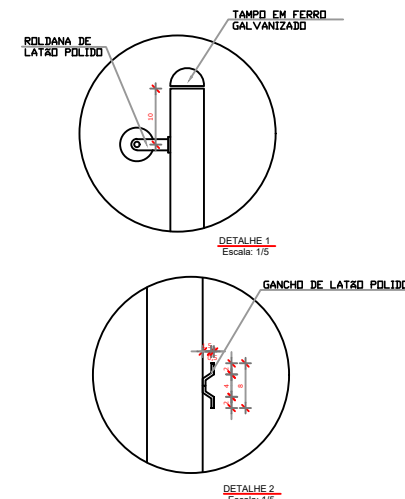

PLANTA BAIXA

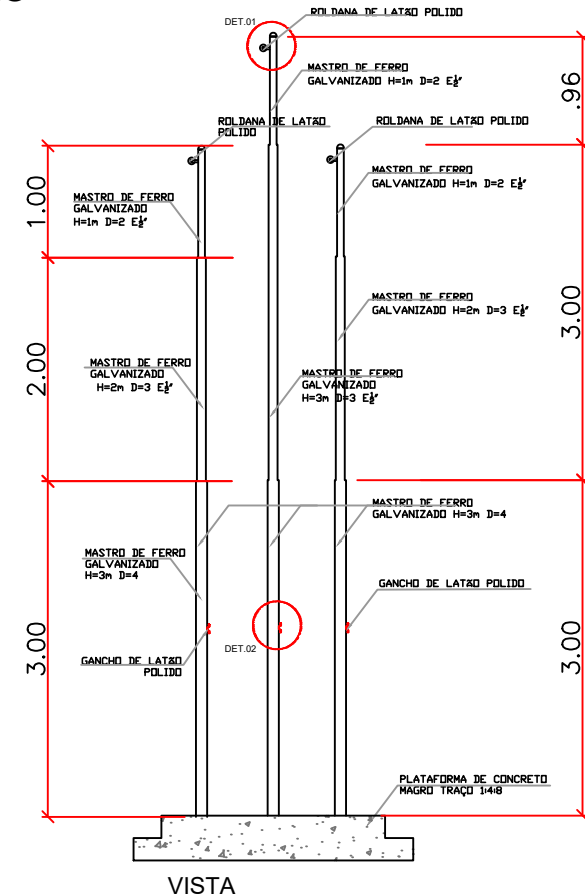

ESCOVÓDROMO E BEBEDOURO

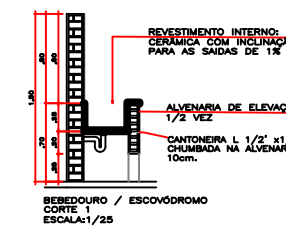
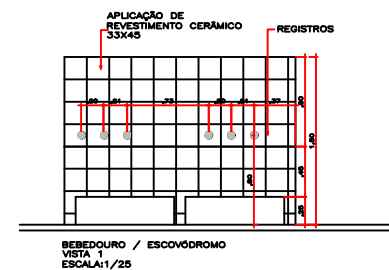
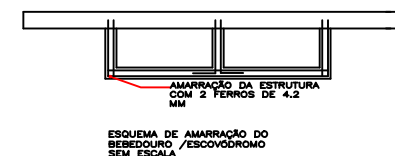
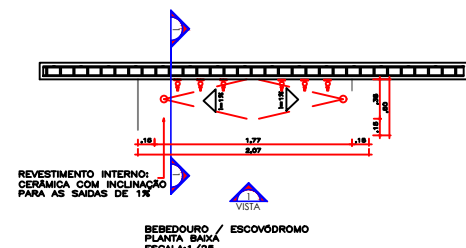

DETALHAMENTO SEM ESCALA



PREFEITURA MUNICIPAL DE
VÁRZEA GRANDE
Mais por Você. Mais por Várzea Grande.

PREFEITURA MUNICIPAL DE VÁRZEA GRANDE

Av. Castelo Branco, Espaço Municipal, 2500 - Centro Sul, Várzea Grande/MT CEP 78125-700 - Fone/Fax: 65 3688 8000

PROJETO: PROJETO ARQUITETÔNICO

OBRA: REFORMA E AMPLIAÇÃO

UNIDADE ESCOLAR: EMEB "BENEDITO ABRÃO NASSARDEN"

LOCALIZAÇÃO: RUA I, QD 12, S/Nº, BAIRRO FORMIGUEIRO - VG

AUTOR DO PROJETO:

THAIS CORREA DOS SANTOS
ARQUITETA E URBANISTA CAU-MT A163256-6
ESCALA: INDICADA

DATA: AGOSTO 2021

QUADRO DE ÁREAS

ÁREA TERRENO:	Aprox. 3.470,49m²
ÁREA CONSTRUÍDA:	181,02m²
ÁREA DEMOLIDA:	44,40m²
ÁREA AMPLIADA:	373,00m²
ÁREA TOTAL:	509,62m²

FOLHA Nº

19/19